Emelet alaprajz
M 1:50

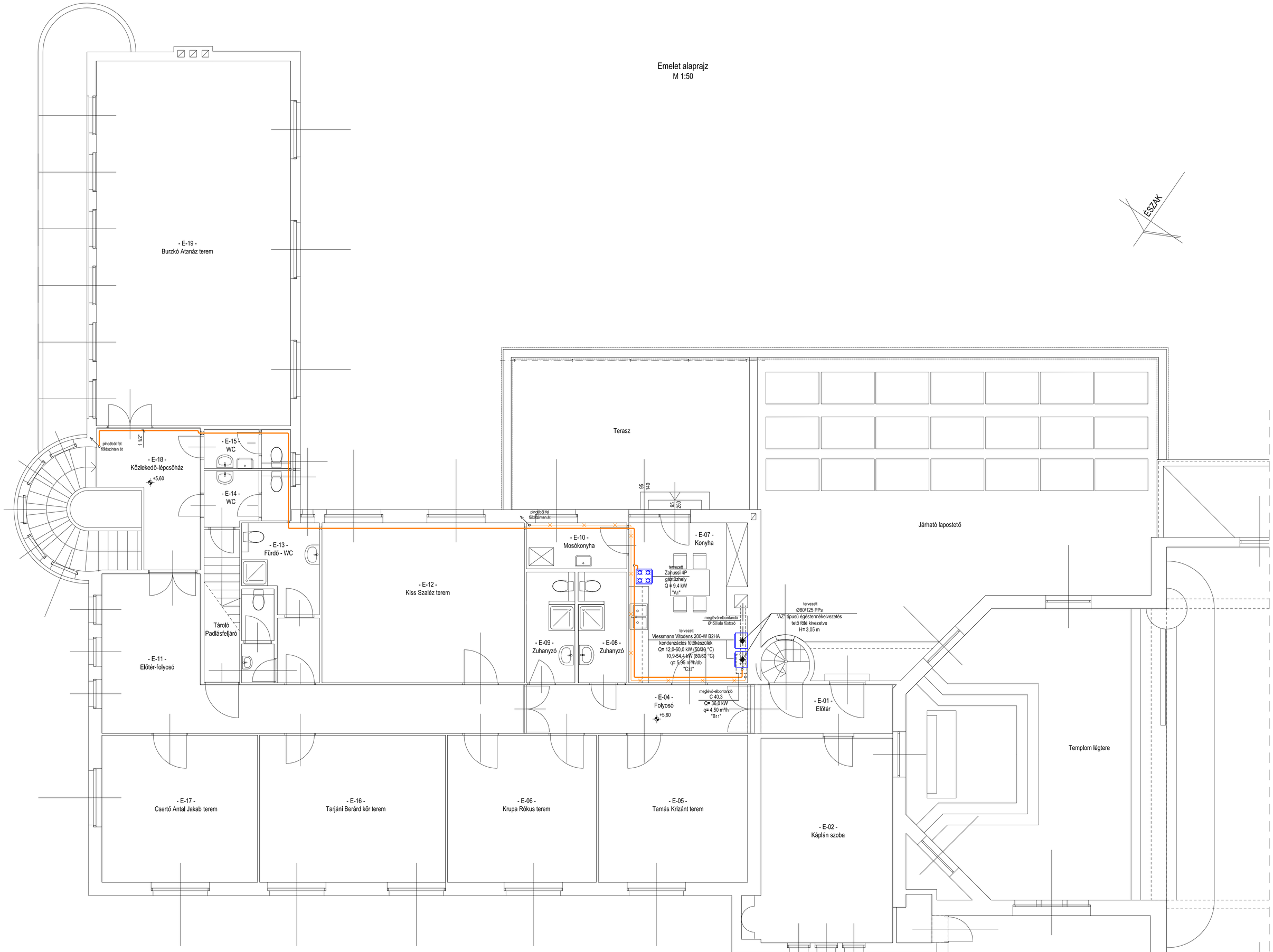

Földszint alaprajz részlet
M 1:50

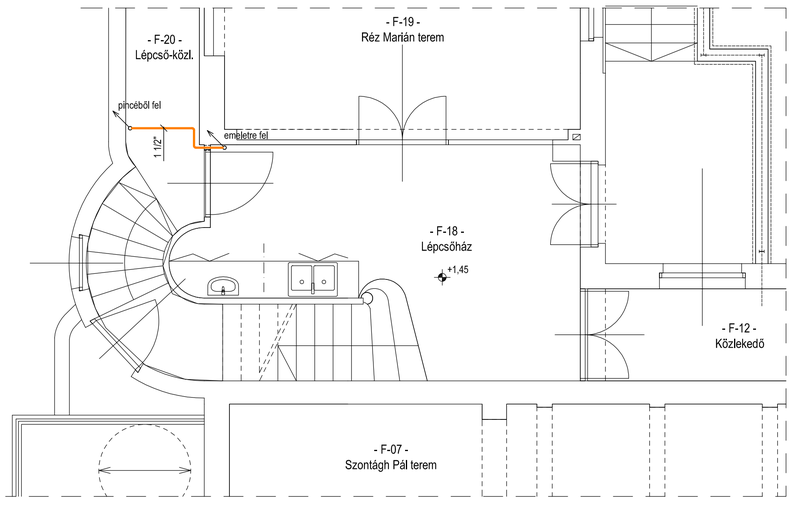

Jelmagyarázat

- meglévő, méretlen gázvezeték
- meglévő, (átalakítás után) mért gázvezeték
- meglévő elbontandó gázvezeték
- tervezett méretlen gázvezeték
- tervezett mért gázvezeték
- mágnes szelep
- gömbcsap
- szűkítő

Meglévő, megmaradó gázszerelés a kivitelezéskor érvényes előírások és szabványok szerint készült!

Megjegyzés: A GMBSZ 4.3.2 pontja szerint a lakossági fogyasztóknál felszerelt "A" típusú, 11 kW-nál kisebb névleges hőterhelésű gáztüzhely esetében ha a felszerelési helyiség 10 m³-nél nagyobb térfogatú és legalább egy szabadba nyíló és nyitható ablak vagy ajtó van rajta, a helyiség levegő ellátása és szellőzése megfelelőnek tekinthető!
Nyílászáró cseréje esetén a konyhai nyílászárókba min ösített légbevezető beépítése javasolt!

TIMPANON ARCHITEKT Építőipari, Kereskedelmi és Szolgáltató Kft.

PIPELINE ÉPÜLETGÉPÉSZ TERVEZŐ KFT
3100. Salgótarján, Báthory út. 4.
Telefon: 32/512-020

Munka megnevezése:	Szent József Plébániatemplom és Rendház 3100. Salgótarján, Acélgyári út 1-3. hrsz.:3556 Felújítás épületgépész tervmunkarész
Megrendelő:	**Váci Egyházmegye** **2600 Vác, Migazzi Kristóf tér 1. sz.**
Rajz megnevezése:	Földgázellátás Emelet alaprajz, földszint alaprajz részlet
Rajzszám:	GG-2
Lépték:	M 1:50
Rajzméret:	
Dátum:	2017.09.

Munkaszám:	Ellenőr:	Épületgépész:	Építész:	Villamos:	Rajzoló:
1722/2017.	Braun J.	Braun A.			Szné, Tné